

NYÍRADONY VÁROS SZABÁLYOZÁSI TERV KÜLTERÜLET

M=1:20000

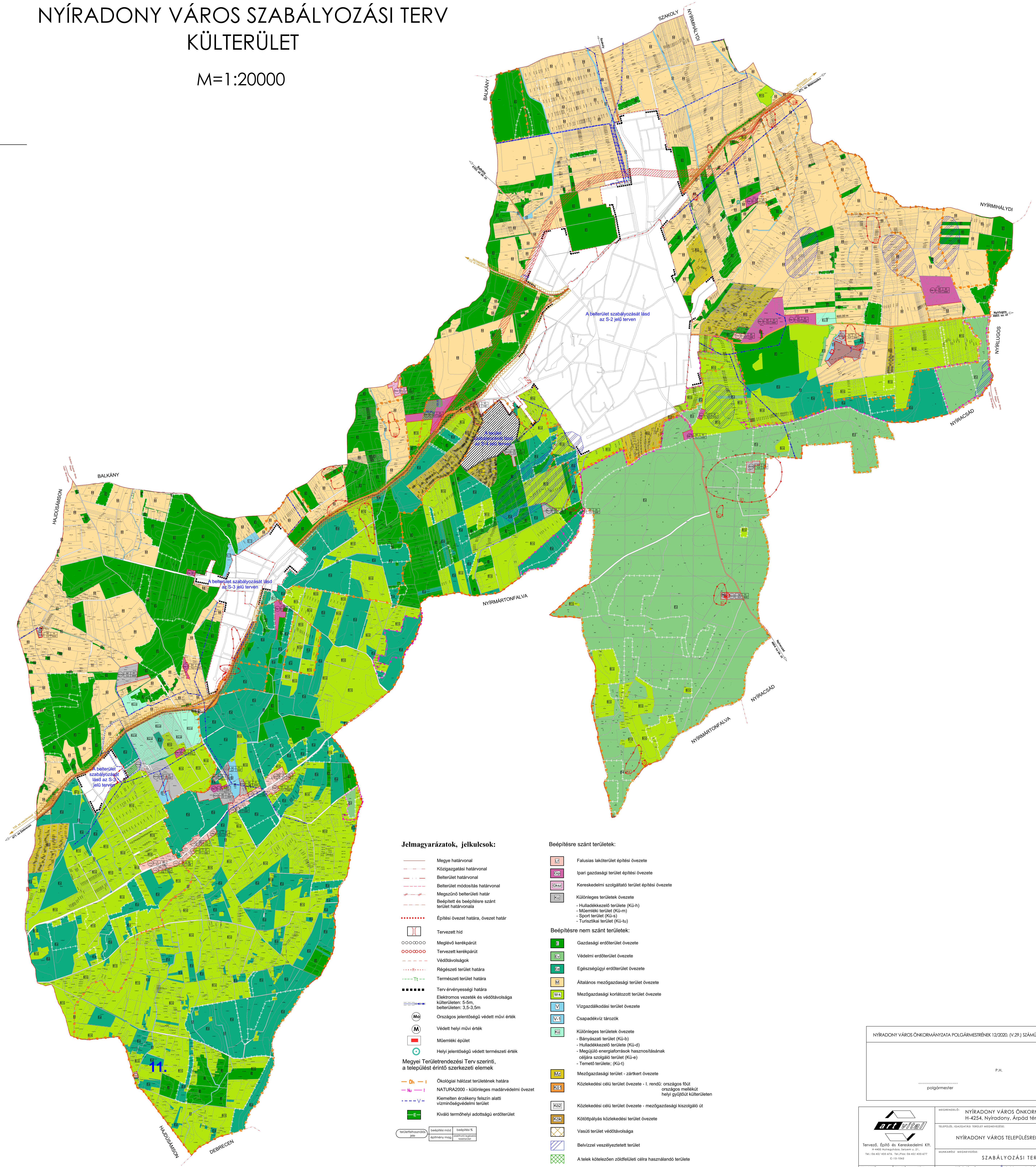
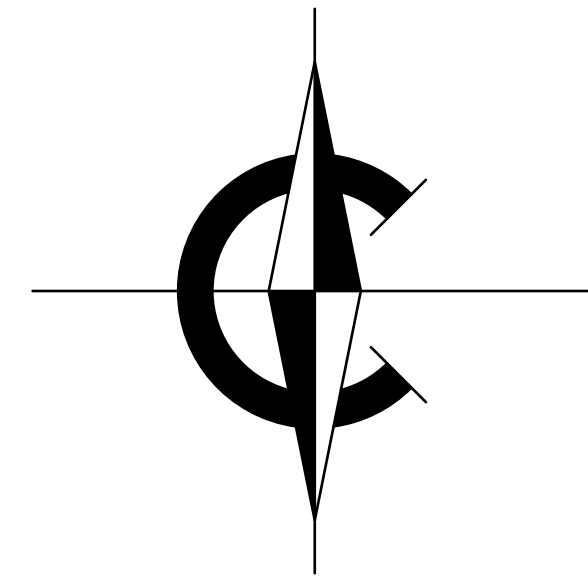

Jelmagyarázatok, jelkulesok:

- Megye határvonal
- Közigazgatási határvonal
- Belterület határvonal
- Belterület módosítás határvonal
- Megszűnő belterületi határ
- Beépített és beépítésre szánt terület határvonal
- Építési övezet határa, övezet határ
- Tervezett híd
- Meglévő kerékpárút
- Tervezett kerékpárút
- Védőtávolságok
- Régészeti terület határa
- Természeti terület határa
- Terv érvényességi határa
- Elektromos vezeték és védőtávolsága külterületen: 5-5m, belterületen: 3,5-3,5m
- Országos jelentőségű védett művi érték
- Védett helyi művi érték
- Műemléki épület
- Helyi jelentőségű védett természeti érték
- Megyei Területrendezési Terv szerinti, a települést érintő szerkezeti elemek
- Ökológiai hálózati területének határa
- NATURA2000 - különleges madárvédelmi övezet
- Kiemelten érzékeny felszín alatti vízvédelmi terület
- Kiváló termőhelyi adottságú erdőterület

Beépítésre szánt területek:

- Falusias lakóterület építési övezete
- Ipari gazdasági terület építési övezete
- Kereskedelmi szolgáltató terület építési övezete
- Különleges területek övezete
 - Hulladékkezelő területe (KÜ-h)
 - Műemléki terület (KÜ-m)
 - Sport terület (KÜ-s)
 - Turisztikai terület (KÜ-t)
- Gazdasági erdőterület övezete
- Védelmi erdőterület övezete
- Egészségügyi erdőterület övezete
- Általános mezőgazdasági terület övezete
- Mezőgazdasági korlátozott terület övezete
- Vízgazdálkodási terület övezete
- Csapadékvíz tározók
- Különleges területek övezete
 - Bányászati terület (KÜ-b)
 - Hulladékkezelő területe (KÜ-d)
 - Megújuló energiaforrások hasznosításának céljára szolgáló terület (KÜ-e)
 - Termelői területek (KÜ-t)
- Mezőgazdasági terület - zártkert övezete
- Közlekedési célú terület övezete - 1. rendű: országos főút országos mellékút helyi gyűjtőtű külterületen
- Közlekedési célú terület övezete - mezőgazdasági kiszolgáló út
- Közlekedési célú terület övezete
- Vasúti terület védőtávolsága
- Belvízzel veszélyeztetett terület
- A telek közelebről szökellővízre használandó területe

NYÍRADONY VÁROS ÖNKORMÁNYZATA POLGÁRMESTRENEK 12/2020. (V.29.) SZÁMÚ ÖNKORMÁNYZATI RENDELETTEL MÓDOSÍTVÁ	
P.H.	
polgármester	jegyző

<p>Tervező: Építő és Kereskedelmi Kft. 1133 Budapest, János utca 22. Tel.: 06-42-433-474, Tel./Fax: 06-42-433-477 C:13-1062</p>	MEGRENDELŐ: NYÍRADONY VÁROS ÖNKORMÁNYZATA H-4254. Nyíradony, Árpád tér 1.	MUNKAKÖZ: 1-94/2019 DÁTUM: 2020. február TÉRFELTARTÁS: szabályozási terv MÉRÉSKÉP: M = 1:5 000 KÉPZÉSKÖZ:
	NYÍRADONY VÁROS TELEPÜLÉSENRENDEZÉSI TERVE	SZABÁLYOZÁSI TERV

Készült az állami alapadatok felhasználásával!