

NYÍRADONY VÁROS TELEPÜLÉSSZERKEZETI TERV MÓDOSÍTÁS
- RÉSZLET -
M=1:20.000

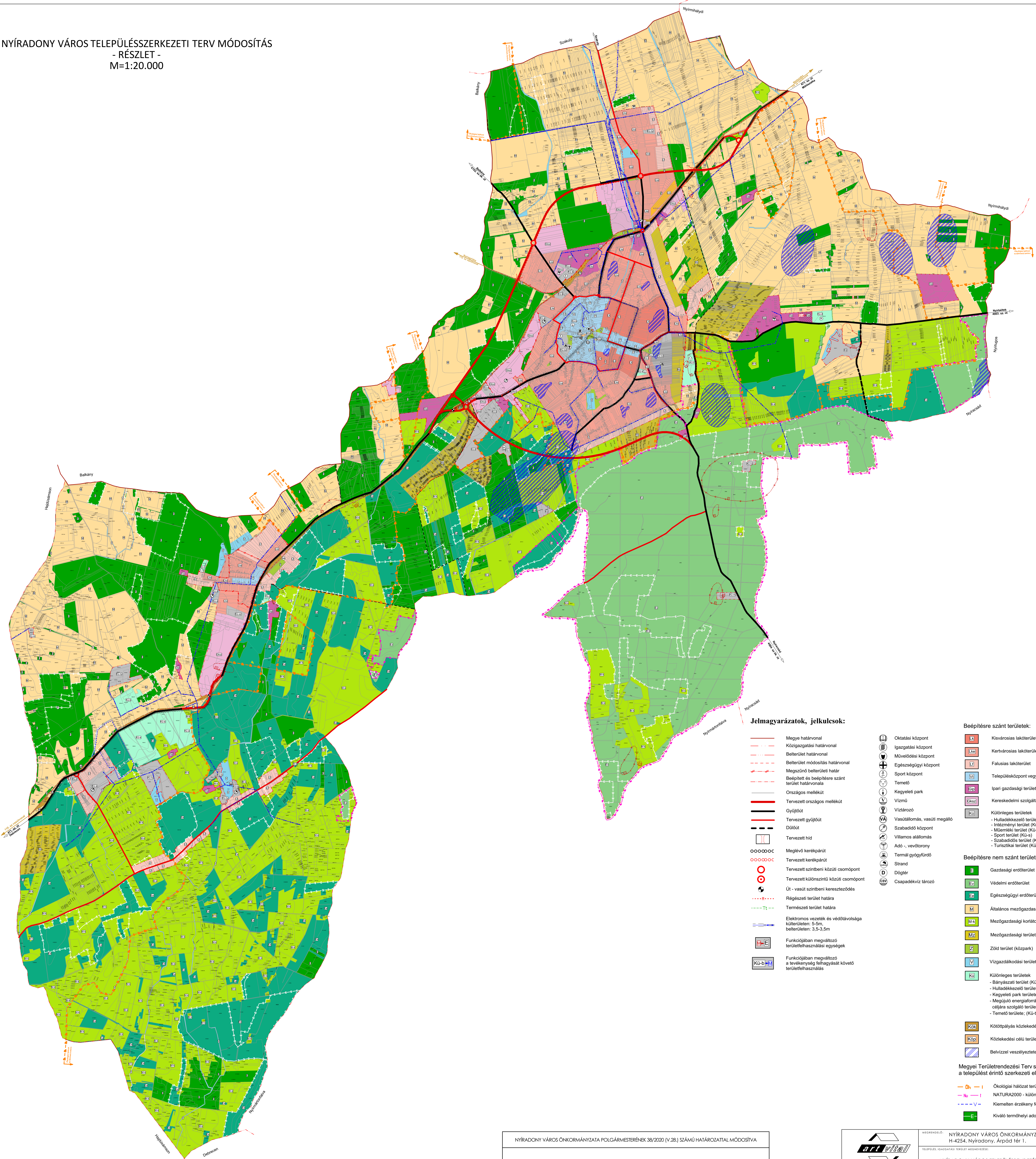

Jelmagyarázatok, jelkulesok:

- Megyei határvonal
- Közigazgatási határvonal
- Belterületi határvonal
- Belterület módosítás határvonal
- Megszűnő belterületi határ
- Beépített és beépítésre szánt terület határvonal
- Országos mellékút
- Tervezett országos mellékút
- Gyűjtőút
- Tervezett gyűjtőút
- Dűlőút
- Tervezett hid
- Meglévő kerékpárút
- Tervezett kerékpárút
- Tervezett szintbeni közúti csomópont
- Tervezett külszintű közúti csomópont
- Út - vasúti szintbeni kereszteződés
- Régészeti terület határa
- Természeti terület határa
- Elektromos vezeték és védősávolsága külterületen: 5-5m, belterületen: 3,5-3,5m
- Funkciójában megváltozó területfelhasználási egységek
- Funkciójában megváltozó a tevékenység feltételeit követő területfelhasználás

- Oktatási központ
- Igazgatási központ
- Művelődési központ
- Egészségügyi központ
- Sport központ
- Temető
- Kegyeleti park
- Víztorló
- Vasútállomás, vasúti megálló
- Szabadidő központ
- Villamos állomás
- Adó -, vevőtorony
- Termál gyógyfürdő
- Strand
- Dögjáró
- Csapadékvíz tározó

Beépítésre szánt területek:

- Kisvárosias lakóterület
- Kertvárosias lakóterület
- Falusias lakóterület
- Településközpont vegyes terület
- Ipari gazdasági terület
- Kereskedelmi szolgáltató terület
- Különleges területek
 - Hulladékkezelő területe (KÜ-h)
 - Intézményi terület (KÜ-i)
 - Műemlék terület (KÜ-m)
 - Sport terület (KÜ-s)
 - Szabadidős terület (KÜ-sz)
 - Turisztikai terület (KÜ-t)

Beépítésre nem szánt területek:

- Gazdasági erdőterület
- Védelmi erdőterület
- Egészségügyi erdőterület
- Általános mezőgazdasági terület
- Mezőgazdasági korlátozott terület
- Mezőgazdasági terület - zártkert
- Zöld terület (közpark)
- Vizgazdálkodási terület
- Különleges területek
 - Bányászati terület (KÜ-b)
 - Hulladékkezelő területe (KÜ-d)
 - Kegyeleti park területe (KÜ-k)
 - Megújuló energiaforrások hasznosításának céljára szolgáló terület (KÜ-e)
 - Temető területe, (KÜ-t)
- Könyvtárolás közlekedési terület vezetése
- Közlekedési öté terület: - parkoló
- Belvízzel veszélyeztetett terület

Megyei Területrendezési Terv szerinti, a települést érintő szerkezeti elemek

- Ökológiai hálózat területének határa
- NATURA2000 - különleges madárvédelmi övezet
- Kiemelten érzékeny felszín alatti vízminőségvédelmi terület
- Kiváló termőhelyi adottságú erdőterület

NYÍRADONY VÁROS ÖNKORMÁNYZATA POLGÁRMESTERÉNEK 38/2020 (V.28.) SZÁMÚ HATÁROZATAL MÓDOSÍTVA

P.H.

polgármester _____ jegyző _____

<p>Tervező, Építő és Kereskedelmi Kft. H-4401 Nyíradony, Székely u. 21. Tel: 06-40-433-474, 06-40-433-477 C:10-1042</p>	<p>MÉGRENDEZŐ: NYÍRADONY VÁROS ÖNKORMÁNYZATA H-4254, Nyíradony, Árpád tér 1.</p>	<p>MUNKÁJÁRA: 19/4/2019 DATUM: 2020. február</p>
	<p>TELEPÜLÉS-IGAZGATÁSI TERÜLET MEGNEVEZÉSE: NYÍRADONY VÁROS TELEPÜLÉSENDEZÉSI TERVE</p>	<p>TELEPÜLÉSSZERKEZETI TERV</p>
<p>TERVEZŐ: Végő József településtervező igazgató-vezető tervező TT-15-0023</p>	<p>MUNKÁKÉZI MEGNEVEZÉSE: Lobbincz Andrács településtervező TT-15-0378</p>	<p>TELEPÜLÉSSZERKEZETI TERV M=1:20.000</p>